VINCULO CONTRATUAL E NÚMERO DE TRABALHADORES

Número de trabalhadores desagregado segundo a modalidade de vinculação, à data de 01-01-2026:

Vínculo contratual	**Número de trabalhadores**
Contrato sem termo	47
Contrato a termo incerto	7
Contrato a termo certo	4
Total	**58**
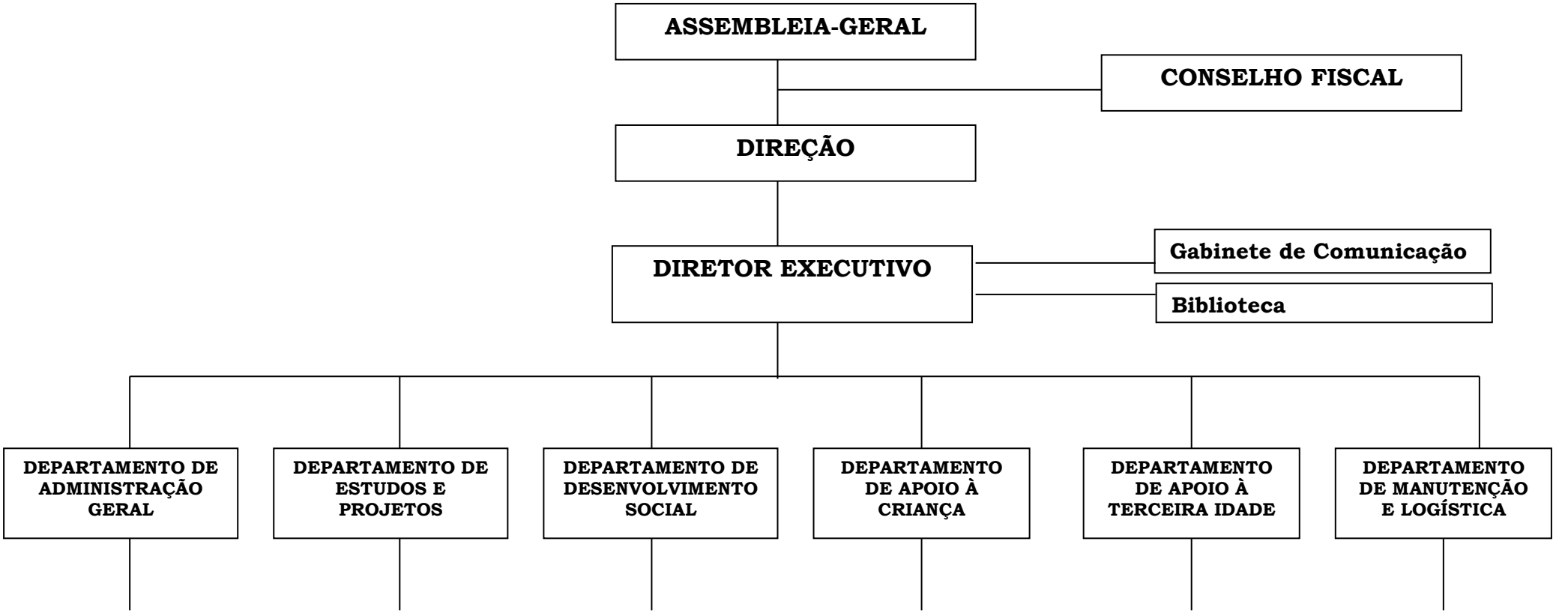
ORGANOGRAMA GERAL